GENEHMIGUNG

Einwohnergemeinde Radelfingen

Zonenplan Naturgefahren

Zonenplan Naturgefahren
1:7500

bestehend aus:
- Zonenplan Naturgefahren
- Baureglement (Auszug)

weitere Unterlagen:
- Erläuterungsbericht
- Mitwirkungsbericht

Dezember 2016

radelfingen/zpng/4/pläne/4626_1e1209_gs/pn/zr

ecoptima · Spitalgasse 34 · Postfach · 3001 Bern · Telefon 031 310 50 80 · Fax 031 310 50 81 · www.ecoptima.ch · info@ecoptima.ch

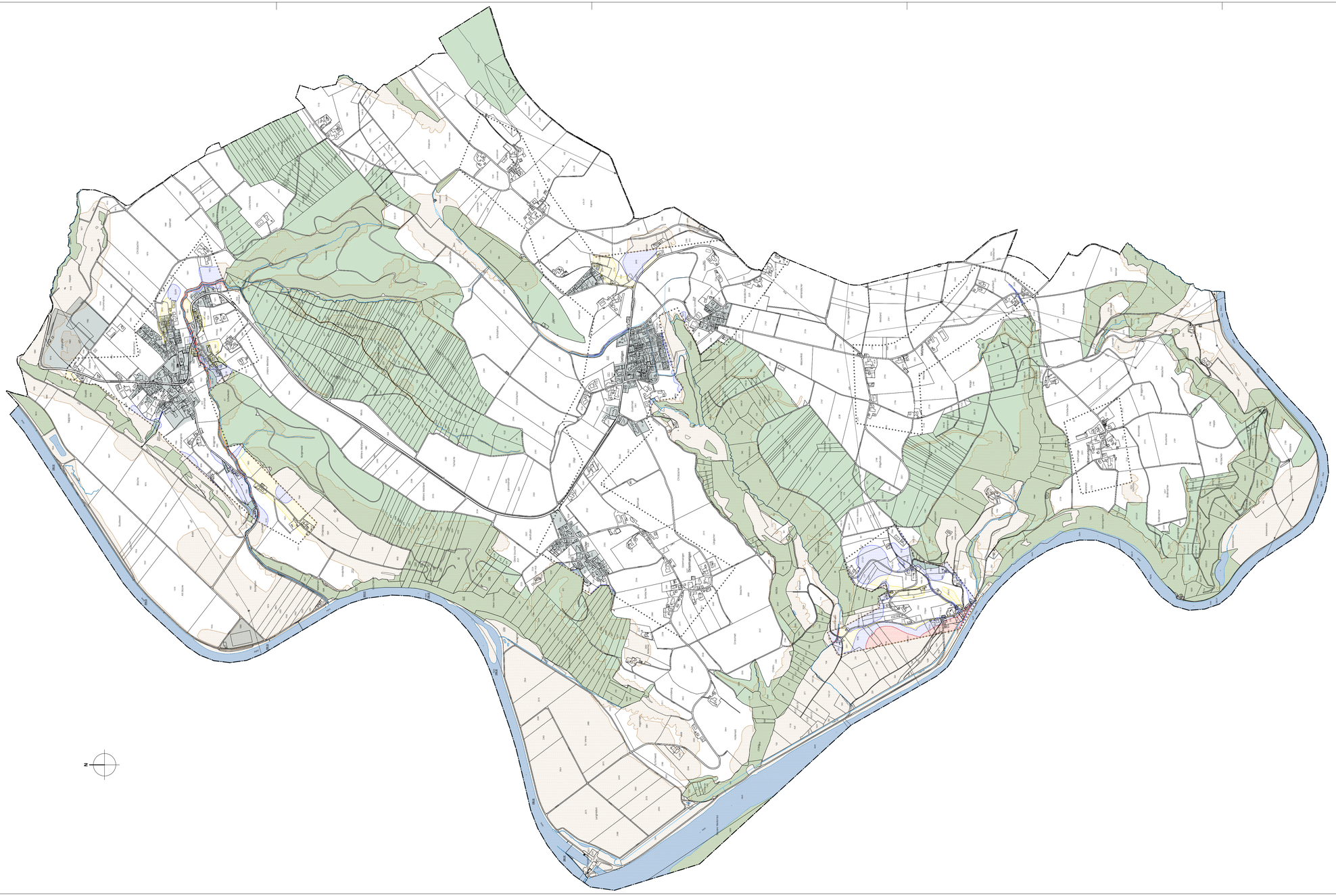

Legende

Inhalte:

Perimeter Gefahrenkarte

Bedeutung der Gefahrenstufen für den Siedlungsraum (Kissling + Zbinden AG; Stand Februar 2014)

erhebliche Gefährdung

mittlere Gefährdung

geringe Gefährdung

Gefahrenhinweise mit nicht bestimmter Gefährdungsstufe (Kissling + Zbinden AG; Stand Februar 2014)

Hinweise:

Bauzone

Gemeindegrenze

Wald

Gewässer offen / eingedolt

Genehmigungsvermerke

Mitwirkung vom	17. April - 01. Mai 2014
Vorprüfung vom	3. September 2014
Publikation im amtlichen Anzeiger vom	08. und 15. Januar 2016
Öffentliche Auflage vom	08. Januar - 08. Februar 2016
Einspracheverhandlungen am	24. März 2016
Erledigte Einsprachen	1
Unerledigte Einsprachen	3
Rechtsverwahrungen	0
Beschlossen durch den Gemeinderat am	11. April und 17. Oktober 2016
Beschlossen durch die Gemeindeversammlung am	05. Dezember 2016

Der Gemeindepräsident

Urs Martin Kuhn

Der Gemeindeverwalter

Martin Riesen

Die Richtigkeit dieser Angaben bescheinigt:
Radelfingen,

Gemeindeverwalter

Martin Riesen

Genehmigt durch das kantonale Amt für Gemeinden und Raumordnung